

# RICOSTRUZIONE PRIVATA SCADENZA DANNI GRAVI PERCETTORI CAS

**31 DICEMBRE 2023**

Il termine per la presentazione delle domande relative a danni gravi, anche se già presentate in forma semplificata, i cui titolari beneficiano del CAS (contributo autonoma sistemazione)



***“La mancata presentazione della domanda entro il termine del 31.12.23 determina la SOSPENSIONE del CAS. Il contributo sarà nuovamente erogato al beneficiario a seguito della presentazione”***

*Sono esclusi da queste scadenze i casi di edifici inseriti in piani attuativi o programmi straordinari di ricostruzione, per i quali si applicano cronoprogrammi specifici*



Commissario Straordinario  
Ricostruzione Sisma 2016  
Presidenza del Consiglio dei Ministri

# TERMINE PER LA CESSAZIONE DELL'ASSISTENZA ABITATIVA PER CHI, AL MOMENTO DEL SISMA, ERA AFFITTUARIO



**31 MARZO 2024**

**Data in cui cesserà il contributo di assistenza  
abitativa per i nuclei familiari che al momento  
del sisma abitavano in unità immobiliari  
in affitto o in comodato gratuito**



Commissario Straordinario  
Ricostruzione Sisma 2016  
Presidenza del Consiglio dei Ministri



# RICOSTRUZIONE PRIVATA

## CASI PARTICOLARI TRATTATI ART. 1 DELLA 142

**31 MARZO 2024**

- ▶ Revoca della dichiarazione di rinuncia al contributo in favore delle agevolazioni fiscali interventi di riparazione per danni lievi che riguardino le pertinenze di edifici agibili classificate con esito "B" o "C"
- ▶ Interventi di riparazione per danni lievi che riguardino edifici già dichiarati parzialmente inagibili e oggetto – a seguito degli eventi sismici registratisi a far data dal 24 agosto 2016 – di inagibilità totale attraverso un esito "B" caratterizzati da un danneggiamento cui corrisponda un livello operativo pari a L0 e riconducibili alle fattispecie previste dall'art. 104, comma 3, del Testo unico della ricostruzione privata;
- ▶ Interventi di riparazione per danni lievi che riguardino edifici classificati con esito "B" o "C" delle schede di cui al comma 1 dell'art. 5 del Testo unico della ricostruzione privata con un danneggiamento pari a L0
- ▶ Integrazione o la regolarizzazione delle domande per la riparazione di danni lievi per le quali sia intervenuto un provvedimento di rigetto, inammissibilità o archiviazione



# RICOSTRUZIONE PRIVATA

## NUOVE SCADENZE PER I DANNI GRAVI

- Termine per la presentazione domande su edifici con danni gravi, anche se già presentate in forma semplificata, i cui titolari beneficiano della seguente assistenza abitativa: SAE, MAPRE o immobili in comodato gratuito.



- Proroga per la presentazione domande di ricostruzione di edifici con esito "E" destinati ad attività economiche e produttive

**30 GIUGNO 2024**

*Sono esclusi da queste scadenze i casi di edifici inseriti in piani attuativi o programmi straordinari di ricostruzione, per i quali si applicano cronoprogrammi specifici*



Commissario Straordinario  
Ricostruzione Sisma 2016  
Presidenza del Consiglio dei Ministri



# RICOSTRUZIONE PRIVATA NUOVE SCADENZE PER I DANNI GRAVI

**31 DICEMBRE 2024**

**Termine per la presentazione domande  
contributo di ripristino o ricostruzione  
per edifici gravemente danneggiati,  
i cui titolari non ricevano misure  
di assistenza abitativa**

*Sono esclusi da queste scadenze  
i casi di edifici inseriti in piani attuativi o programmi  
straordinari di ricostruzione, per i quali  
si applicano cronoprogrammi specifici*



**Commissario Straordinario  
Ricostruzione Sisma 2016**  
Presidenza del Consiglio dei Ministri

# RICOSTRUZIONE PUBBLICA

## Ridefinizione dei termini fissati per lo sviluppo dei OO.PP

- ▶ **31 marzo 2024**  
per gli interventi di importi inferiori a 5,3 milioni ad eccezione dei beni culturali  
per importi superiori ad euro 500.000
- ▶ **31 maggio 2024**  
per gli interventi di importi superiori a 5,3 milioni e beni culturali per importi superiori a 500.000 euro
- ▶ **30 giugno 2024**  
Proroga termini per la qualificazione delle stazioni appaltanti per l'area del cratere fino al 30 giugno 2024  
Formazione in favore dei dipendenti e collaboratori delle stazioni appaltanti

## NELLA LEGGE DI BILANCIO 1,5 MILIARDI DESTINATI ALLA RICOSTRUZIONE PUBBLICA DEL CRATERE 2016

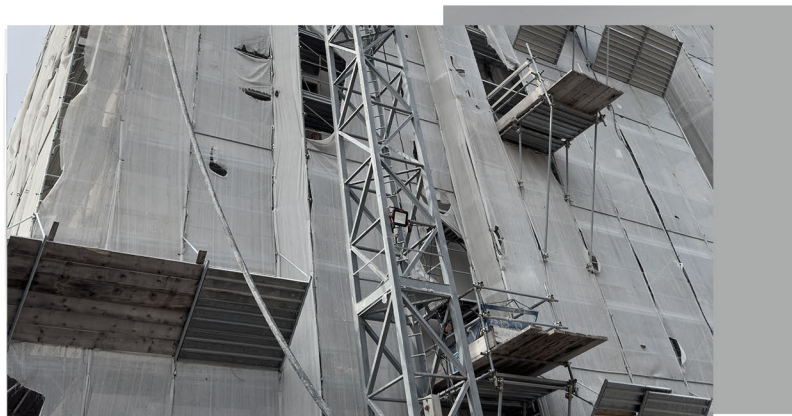

# STABILIZZAZIONE PERSONALE SISMA

	Comuni e Provincie	Regioni	TOT
<b>ABRUZZO</b>	54	25	79
<b>LAZIO</b>	23	19	42
<b>MARCHE</b>	114	90	204
<b>UMBRIA</b>	32	2	34
	223	136	<b>359</b>

