Ordinanze Commissariali 37/2017 e 56/2018: ITER PROCEDURA ORDINARIA
1° FASE – Aggiudicazione progettazione e stipula del contratto

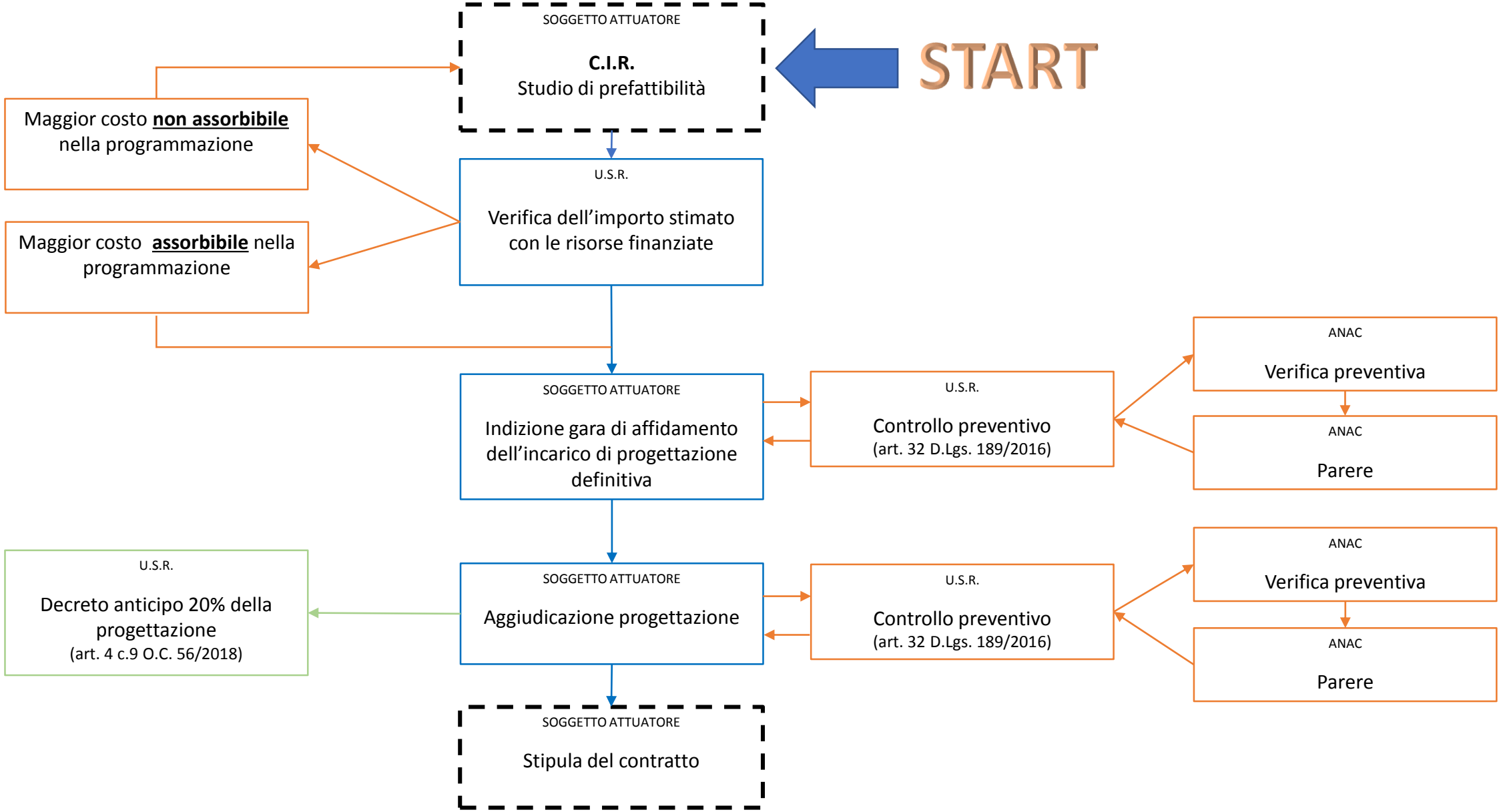

Ordinanze Commissariali 37/2017 e 56/2018: ITER PROCEDURA ORDINARIA
2° FASE – Approvazione del progetto definitivo ed esecutivo

Continuo da pagina precedente

SOGGETTO ATTUATORE
Verifica e validazione del **Progetto definitivo** (art. 26 D.Lgs. 50/2016)

U.S.R.
Incontro preliminare (MIBACT – SISMICA – USR)

U.S.R.
Verifica coerenza e congruità dell'intervento

SOGGETTO ATTUATORE
Richiesta convocazione Conferenza Regionale

U.S.R.
Conferenza Regionale: acquisizione pareri e approvazione del **Progetto definitivo** (art. 16 c.3 lett. a-bis e 4 D.Lgs 189/2016)

SOGGETTO ATTUATORE
Acquisizione dei pareri e delle prescrizioni

SOGGETTO ATTUATORE
Predisposizione del **Progetto esecutivo** entro 45 gg

SOGGETTO ATTUATORE
Verifica e validazione del **Progetto esecutivo** (art. 26 D.Lgs. 50/2016)

USS-SISMA
Autorizzazione sismica

U.S.R.
Ammissibilità a finanziamento entro 30 gg

USR - UMBRIA
Determina di proposta Approvazione del progetto e concessione contributo
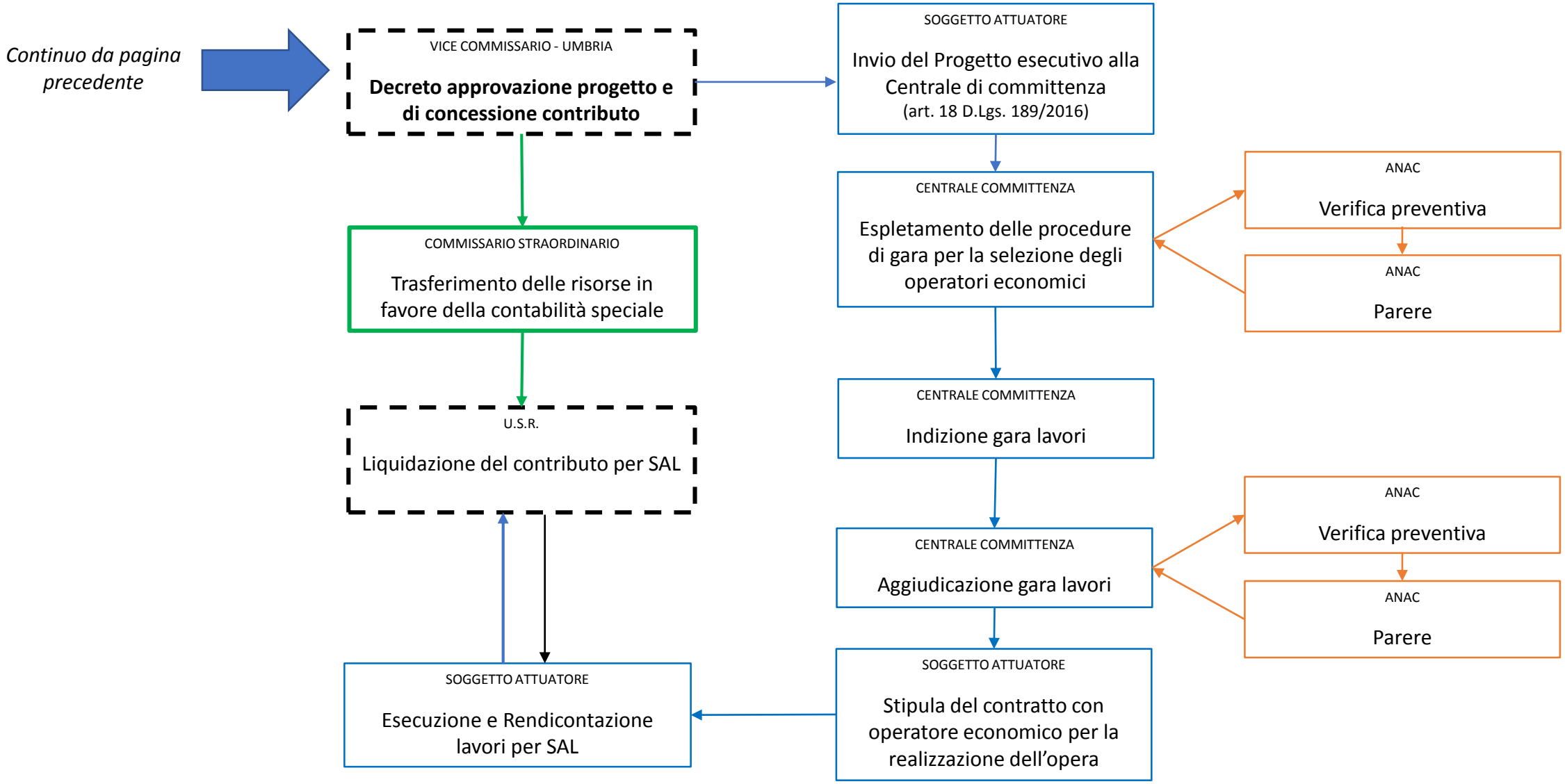
Ordinanze Commissariali 37/2017 e 56/2018: ITER PROCEDURA ORDINARIA
3° FASE – Esecuzione dei lavori e liquidazione del contributo